

PROGRAMA DE CERTIFICACIÓN INTERNACIONAL EN **COACHING** Y **PNL** AVANZADA

**FEBRERO 14 -NOVIEMBRE 22
2026**

INFORMACIÓN E INSCRIPCIONES



315 581 29 15

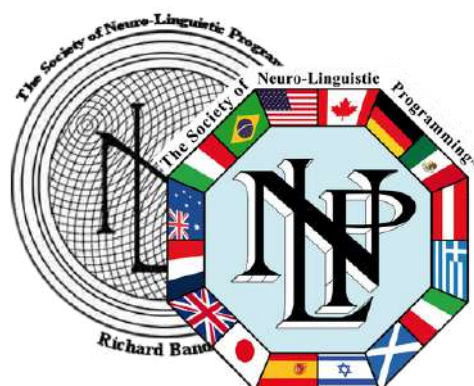

**CERTIFICADO INTERNACIONALMENTE POR THE
SOCIETY OF NLP™ Y EL DR. RICHARD BANDLER
CO-CREADOR DE LA PNL.**





CARACTERÍSTICAS DEL PROGRAMA DE COACHING

El programa internacional de Coaching ofrecido por Empoder y certificado internacionalmente por **The Society of NLP™** y el **Dr. Richard Bandler** - Co creador de la PNL - se enfoca en el desarrollo las competencias del **Coach Transformador** para desempeñarse diferentes ámbitos tanto a nivel personal como organizacional.

El diseño del programa permite a los participantes vivir el proceso de transformación propio coaching con experiencias vivenciales y acompañamiento por parte mentores, cualificándolos para ejercicio Coaching manera consciente profesional

El programa incluye **3 certificaciones internacionales** que aseguran el desarrollo de las competencias de los participantes:

- Licensed Practitioner PNL
- Licenced Máster Practitioner PNL
- Licensed Coach PNL



LICENSED PRACTITIONER PNL

OBJETIVO: Contribuir a explorar y desarrollar novedosos recursos mentales y emocionales para utilizar en su vida personal y profesional a través de la incorporación de las habilidades y estrategias de la Programación Neurolingüística que le permitan:

- Aprender los principios básicos sobre los que se fundamenta la PNL
- Aumentar de manera notable y rápida la autoconfianza
- Aplicar las técnicas de cambio que propone la PNL en diversos campos
- Mejorar las relaciones interpersonales y de pareja
- Incrementar tu inteligencia emocional para mantener tu motivación fácilmente
- Cambiar viejos paradigmas y creencias limitantes que te impiden vivir plenamente
- Diseñar un plan de vida coherente con tus deseos, anhelos y motivaciones



LICENSED MÁSTER EN PNL

OBJETIVO: Profundizar en las más poderosas herramientas y estrategias que ofrece la PNL para impactar positivamente en todos los entornos en el que se desenvuelve el individuo.

TEMARIO DEL MÁSTER EN PNL

- Matamodelo del lenguaje avanzado
- El poder de las metáforas
- Estrategias mentales para el cambio de paradigmas
- Técnicas avanzada en línea de tiempo para generar cambios.
- Modelo de Milton Erickson
- Hipnosis y Autohipnosis.



LICENSED COACHING PNL

OBJETIVOS:

- Enriquecer tus competencias para **observar y transformar** tu propia realidad e incidir de manera poderosa en la realidad de tu entorno tanto a nivel individual como al interior de equipos y organizaciones.
- Formarse como Coach Transformador capaz de **distinguir e intervenir** en los obstáculos que frenan el desempeño de las personas y los equipos de trabajo.
- Incrementar tu habilidad para **facilitar experiencias de cambio** en el entorno de vida, del trabajo y de la autorrealización, aplicando las competencias del coaching y la PNL.
- Contribuir a la creación de una mayor consciencia del ser desde la cual es posible **relacionarse de manera diferente**, generando mayor satisfacción, efectividad y bienestar.

CONTENIDO ACADÉMICO

Introducción al Coaching

- Competencias clave y etapas del proceso
- Aplicaciones prácticas del coaching
- El modelo colaborativo

Fundamentos de la PNL

- Presuposiciones de la PNL
- Sistemas de representación - VAK
- Filtros y Rapport

Metaprogramas y Metamodelos

- Inteligencia emocional aplicada
- Creencias y Valores
- Metamodelo del lenguaje

Coaching de vida

- Rueda de la vida
- Modelo 4 GROW
- Modelo 5 GROW

Coaching Ontológico

- Actos lingüísticos básicos
- La distinción de quiebre y transparencia
- Corporalidad y emociones

Metáforas y Línea de tiempo

- Modificaciones en la línea del tiempo
- Creación de metáforas
- Tonos de voz

Coaching orientado a grupos

- Juego interior - Juego exterior
- Comunicación y lenguaje común
- Empoderamiento de equipos humanos

Coaching para líderes y emprendedores

- Fundamentos y tipos de liderazgo
- Liderazgo transformacional
- Principios de la Influencia personal

Hipnosis y Autohipnosis

- Ondas cerebrales y estados de trance
- Modelo de Milton Erickson
- Técnicas y prácticas para la inducción hipnótica

Sustentación de competencias

- Coaching a la sombra
- Autocoaching
- Alistamiento y práctica reto grupal





METODOLOGÍA

Nuestra metodología contempla estrategias de aprendizaje orientadas a:

- Aprender enseñando.
- Intervenir en la red conversacional de tu entorno.
- Transformar la emocionalidad de personas y equipos.
- Fortalecer las competencias de coordinación de acciones

Los procesos son profundamente respetuosos de las experiencias individuales, por lo cual se protege la privacidad de la información.

Se utilizan técnicas probadas de aprendizaje acelerado que contribuyen a la adecuada formación de los asistentes, creando una atmósfera de aprendizaje lúdica y creativa



CRONOGRAMA

Las jornadas académicas presenciales se realizarán durante 10 fines de semana del 14 de febrero al 22 de noviembre de 2026 los días sábados de 8:00 am hasta las 6:00 pm y domingos de 8:00 am a 2:00 pm de acuerdo con el siguiente cronograma detallado

1	JORNADA 1 14 y 15 / Febrero / 2026	JORNADA 6 25 y 26 / Julio / 2026	6
2	JORNADA 2 14 y 15 / Marzo / 2026	JORNADA 7 22 y 23 / Agosto / 2026	7
3	JORNADA 3 18 y 19 / Abril / 2026	JORNADA 8 26 y 27 / Septiembre / 2026	8
4	JORNADA 4 23 y 24 / Mayo / 2026	JORNADA 9 24 y 25 / Octubre / 2026	9
5	JORNADA 5 20 y 21 / Junio / 2026	JORNADA 10 21 y 22 / Noviembre / 2026	10

INVERSIÓN

La inversión en la certificación internacional de Coaching y PNL avanzada es **\$15.990.000 COP**

VALORES AGREGADOS DEL PROGRAMA

- Mentorías grupales de manera virtual
- Mentorías individuales presencial / virtual para afianzar las competencias de coaching
- Materiales de apoyo y repaso virtual cuando las personas no puedan asistir a las jornadas presenciales
- Taller entrenador elite para la transformación del ser
- Diseño e implementación de un plan maestro de éxito personal

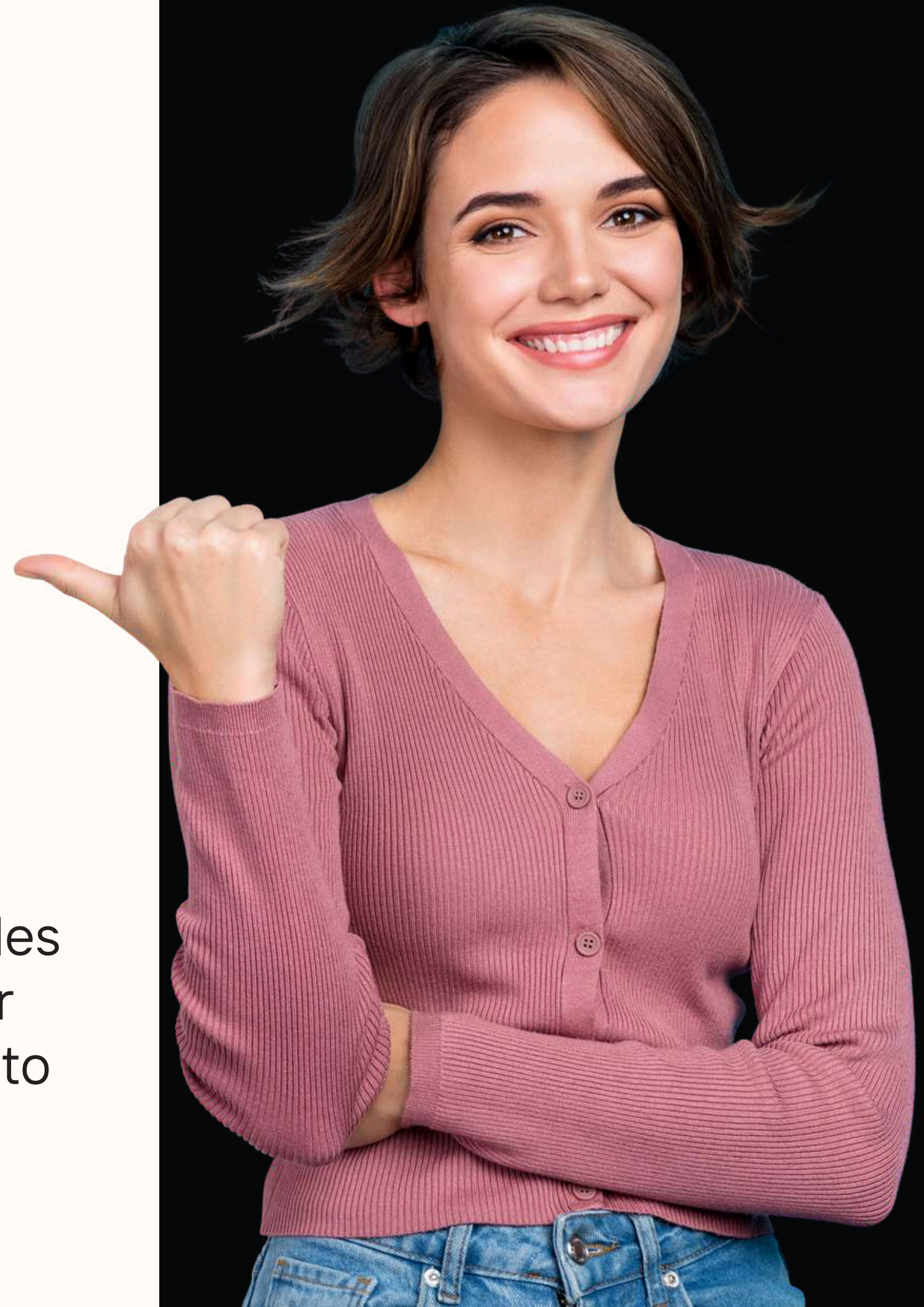



¿QUIÉNES SOMOS?

La Fundación para el Desarrollo personal y profesional **Empoder** es una institución conformada por un equipo humano interdisciplinario que lo acompaña en la implementación de programas para el entrenamiento y formación de individuos y grupos humanos en el desarrollo de habilidades personales, sociales y laborales necesarias para que sean cada vez más autosuficientes en el camino al éxito personal, social y organizacional.



¿QUIÉNES SOMOS?

Nuestros programas son diseñados desde la PNL y el Coaching con el aval internacional del **Dr. Richard Bandler** (co-creador de la PNL) y The Society of NLP.

Somos pioneros en el suroccidente colombiano en el estudio y certificación de la PNL y como representantes Trainer on NeuroLingüistic Programming NLP por el Dr. **Richard Bandler** Co-Creador de la PNL y The Society of NLP

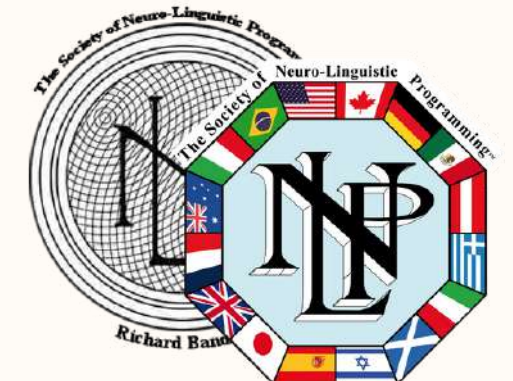



NUESTRO OBJETIVO

Mejorar la calidad de vida de personas, comunidades y el desempeño organizacional de empresas e instituciones que participen de nuestros programas, mediante el entrenamiento desde la PNL, el Coaching y otras áreas del conocimiento que potencializan el desarrollo de habilidades personales, sociales y laborales, **para que los individuos sean líderes de su camino al éxito** y lo multipliquen en su entorno familiar, social y empresarial.

NUESTROS CLIENTES

Algunas de las empresas que
confían en la calidad de
nuestros programas de
capacitación y entrenamiento
y nos permiten acompañarlos
en su proceso de desarrollo
personal y transformación
organizacional



CONTACTO

 315 581 2915

 direccion@empoder.co

 www.empoder.co

 @empoderpnl

 Empoder Colombia

 @empoderPNL

